Architectenbureau Felix en Partners

Tilleman Haest Kantoor Torhout

Projectinfo

Ontwerper: Architectenbureau Felix en partners

Locatie: Vredelaan 4, 8820 Torhout

Opdrachtgever: LIHA Finance bv

Waarde werken: 1.204.041,78 euro

Oplevering: 2023

Tilleman Haest Kantoor Torhout

Een eigentijds bankgebouw in Torhout, waar de buitenkant een subtiel samenspel is van een sokkel uit donkergrijze aluminiumplaten en een uitkragend balkvolume met een verfijnde afwerking van wit/licht-grijze gevelstenen.

De voortuinstrook wordt getransformeerd tot een klantvriendelijke parkeerzone met grasdallen. Een omringende groene haag waarborgt privacy, terwijl drie hoogstammige inheemse bomen in de achtertuin een zachte grens vormen, filterend voor inkijk en visuele rust biedend aan de omliggende woningen.

Binnenin onthult het bankgebouw een betoverend lichtspel. Grote ramen laten natuurlijk licht in binnenkomen. Het interieur weerspiegelt de moderne esthetiek van het exterieur, met een harmonieus samenspel van materialen en kleuren.

Dit bankgebouw vormt een eigentijdse en gebalanceerde aanvulling, met een schaal die zich verbindt met zowel grootschalige gebouwen aan de overkant als met de omliggende charmante eengezinswoningen.

Plan - gelijkvloers

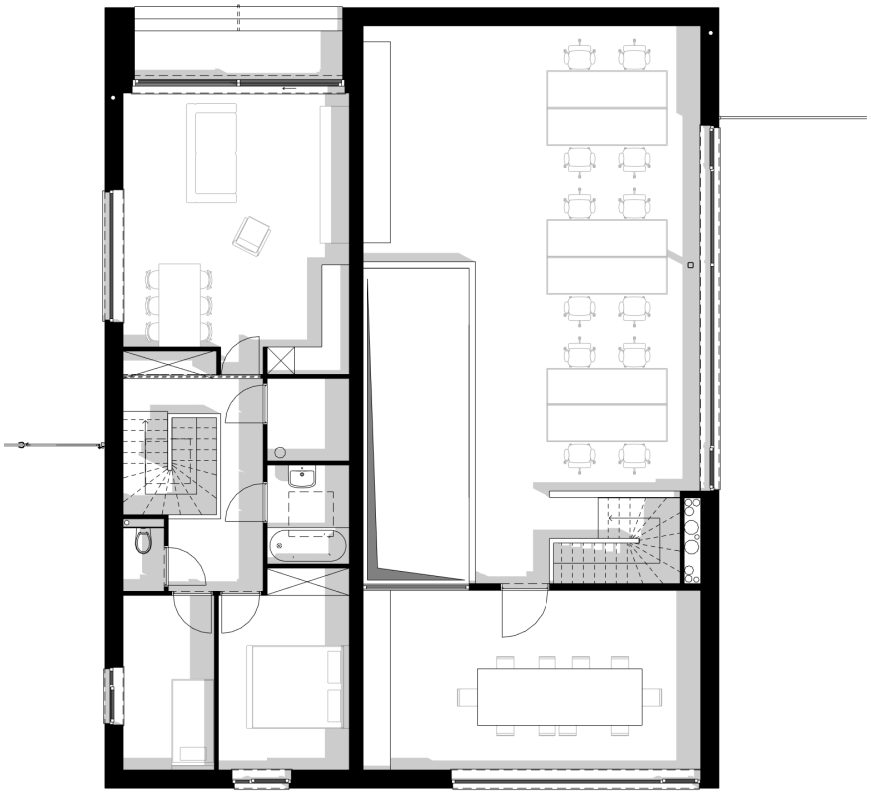

Plan - 1e verdieping

Snede

Inplanting